Zápis z 16. schůzky žákovského parlamentu

Datum: 18.3. 2019

Program schůzky:

1) Ukliďme Česko – seznámit s akcí

2) Projednat chystané Hnutí Duha, Výstava ohrožených zvířat, Den Země

Úkoly a náměty na příště na ŽP:

Seznámit spolužáky s principem akce Ukliďme Česko a motivovat je k zapojení:

Ukliďme svět, ukliďme Česko je dobrovolnická úklidová akce, která probíhá na území celé České republiky (a dokonce na pár místech mimo ni). Jejím cílem je **uklidit** nelegálně vzniklé **černé skládky a nepořádek**.

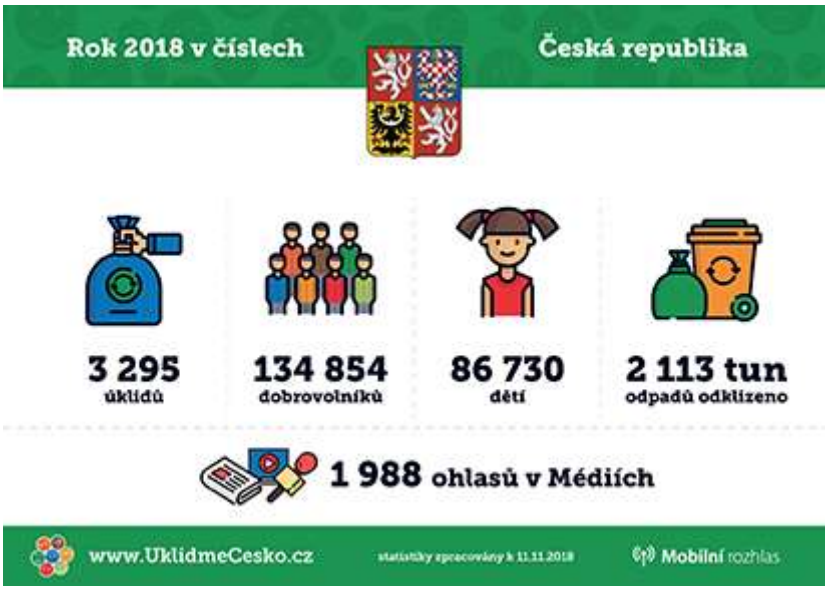

Jak to funguje

Počet členů organizačního týmu ***Ukliďme svět, ukliďme Česko*** by se dal spočítat na prstech jedné ruky. Organizátoři mají "pod palcem" skupinku **dobrovolníků**. Ti vyplní **registrační formulář** a na **interaktivní mapě úklidů** si vyberou jim nejvíce sympatickou skupinu, ke které se připojí. V termínu akce se pak sejdou na "místě činu" a uklidí. Společně.